PLAN OGÓLNY GMINY BOGUCHWAŁA

Strefy planistyczne

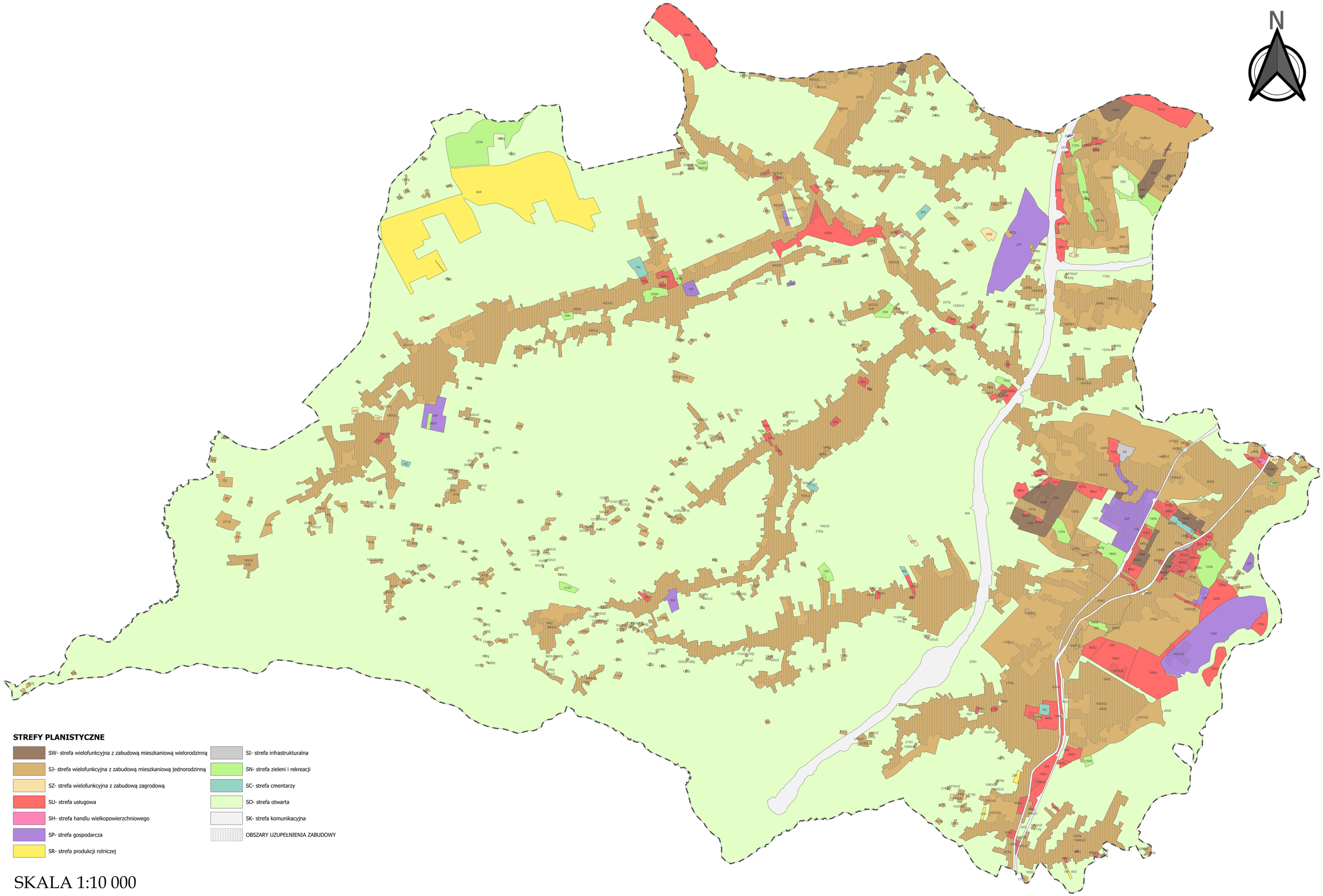

STREFY PLANISTYCZNE

- SW- strefa wielofunkcyjna z zabudową mieszkaniową wielorodzinną
- SJ- strefa wielofunkcyjna z zabudową mieszkaniową jednorodzinną
- SZ- strefa wielofunkcyjna z zabudową zagrodową
- SU- strefa usługowa
- SH- strefa handlu wielkopowierzchniowego
- SP- strefa gospodarcza
- SR- strefa produkcji rolniczej
- SI- strefa infrastrukturalna
- SN- strefa zieleni i rekreacji
- SC- strefa cmentarzy
- SO- strefa otwarta
- SK- strefa komunikacyjna
- OBSZARY UZUPEŁNIENIA ZABUDOWY

SKALA 1:10 000

1 0 1 2 3 km